

Bestellschein

Hiermit bestelle/n ich/wir

Klappkarten, lang (mit Umschlag) zum Preis **von 1,30 EUR**

Maria und Kind, Altar	<input type="checkbox"/>	Stück
Weihnachtsfenster	<input type="checkbox"/>	Stück
Corneliusfenster	<input type="checkbox"/>	Stück
Engel (Detail aus dem Lostealtar)	<input type="checkbox"/>	Stück
Domturm, Glasmalerei	<input type="checkbox"/>	Stück
Steinerne Spuren, Ölmalerei	<input type="checkbox"/>	Stück

Klappkarten, A6 (mit Umschlag) zum Preis **von 1,00 EUR**

Bülowgrabplatte, Detail	<input type="checkbox"/>	Stück
Gewölbe im Chorumgang	<input type="checkbox"/>	Stück
Schweriner Dom, Turm, Nordwestansicht	<input type="checkbox"/>	Stück
Ladegast-Orgel, Schweriner Dom	<input type="checkbox"/>	Stück
Altstadt Schwerin vom Domturm	<input type="checkbox"/>	Stück
Mittelschrein des Lostealtars	<input type="checkbox"/>	Stück
Schweriner Dom, Ansicht vom Pfaffenteich	<input type="checkbox"/>	Stück
Früher Morgen, Schweriner Dom	<input type="checkbox"/>	Stück

Ja, ich/wir möchten einen Eindruck (Rechnung dafür kommt extra). Bitte Text und ggf. Firmenlogo beifügen.

Ansichtskarten, A6 zum Preis **von 0,30 EUR**

Mittelschrein des Lostealtars	<input type="checkbox"/>	Stück
Weihnachtsfenster	<input type="checkbox"/>	Stück
Triumphkreuz mit Assistenzfiguren (Maria und Johannes)	<input type="checkbox"/>	Stück

Broschüren / Sonstiges zum Preis von

Der Dom zu Schwerin (deutscher Domführer)	3,00 EUR	<input type="checkbox"/>	Stück
Schwerin Cathedral (englischer Domführer)	3,00 EUR	<input type="checkbox"/>	Stück
Das Loste-Retabel im Dom zu Schwerin	6,00 EUR	<input type="checkbox"/>	Stück
Jonathan mit seinem Patenonkel – ein Rundgang durch den Schweriner Dom	5,00 EUR	<input type="checkbox"/>	Stück
Löwenschlüsselanhänger	7,50 EUR	<input type="checkbox"/>	Stück

Lieferanschrift:

Name/Unternehmen	
Straße	
PLZ	Ort
Telefon und Fax für evtl. Rückfragen	

Datum
Unterschrift und Firmenstempel

Kontakt- und Bestelladresse:

Förderkreis Schweriner Dom e.V.
Frau Gerlinde Haker
Am Dom 4 · 19055 Schwerin

Telefon 0385/5 81 08 24
Telefax 0385/56 58 24

Internet:
www.kirche-schwerin.de/dom Förderkreis

E-Mail:
domfoerderkreis@gmx.de
gerlinde.haker@gmx.de

Katalog des Förderkreises Schweriner Dom e.V.

**Klappkarten, Ansichtskarten
und Andenken**

Neuerscheinungen 2009:

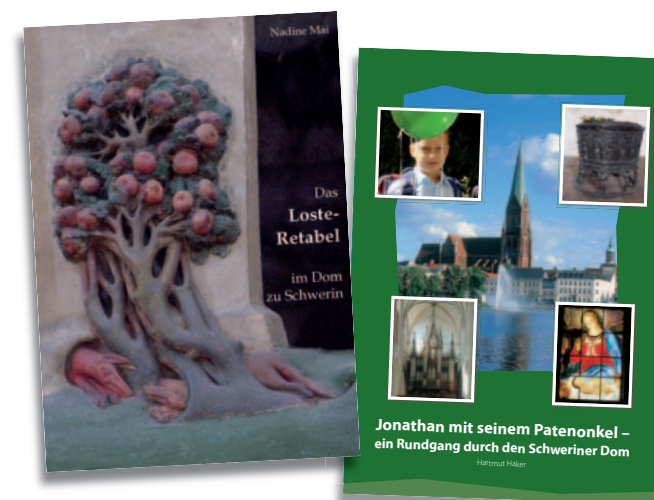

Zum Faxen bitte hier abtrennen!



Klappkarten im Format 105 x 210 mm

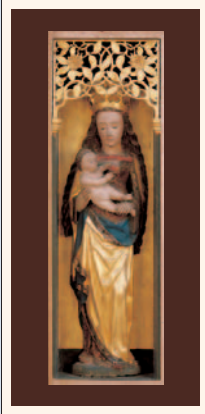

Maria und Kind, Altar
Stiftung des Conrad Loste von 1495

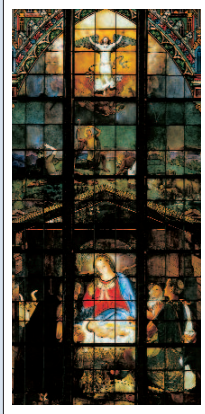

Weihnachtsfenster
von Gaston Lenthe, 1845

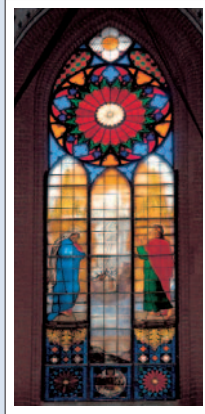

Corneliusfenster
eingeweiht 1845
restauriert 1998

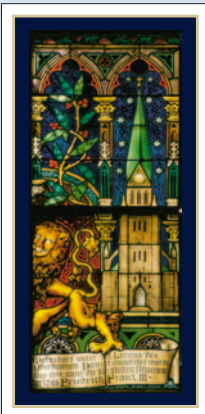

Domturm
Glasmalerei unterhalb
des Weihnachtsfensters
1893



Steinerne Spuren
Schweriner Dom, Öl/Lw. 2007
Alexander Dettmar



Engel
Detail aus dem Lostealtar
1. Hälfte 15. Jahrhundert,
Sandstein

Löwenschlüsselanhänger



Ein schönes Geburtstags- oder Weihnachtsgeschenk!
(4,00 Euro je Stück kommen neuen Projekten zugute)

Hersteller:
Fa. Ohde, Klein Rönna

Klappkarten im Format A6

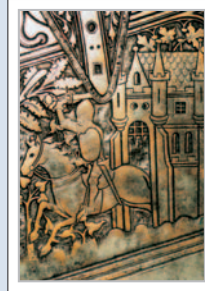

Messinggrabplatte
für Gottfried und Friedrich von
Bülow, Detail,
2. Hälfte 14. Jahrhundert

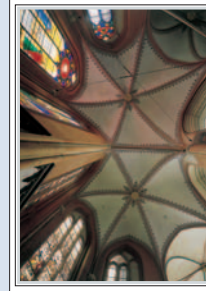

Gewölbe
im Chorumgang mit
neugotischer Ausmalung

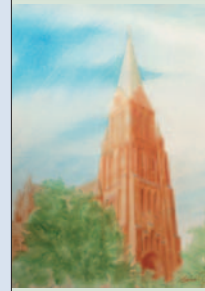

Schweriner Dom
Turm, Nordwestansicht 2005
Cecilia Boisier



Schweriner Dom
Ansicht vom Pfaffenteich



Früher Morgen
Schweriner Dom, Öl 2008
Horst Schmedemann

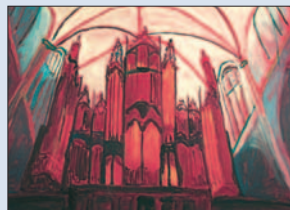

Ladegast-Orgel
Schweriner Dom, 2005
Brigitte Thierfelder

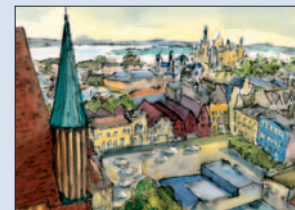

Altstadt Schwerin vom Domturm
Aquarell 2005
Britta Matthies



Mittelschrein des Lostealtars
um 1430, Sandstein

Ansichtskarten im Format A6

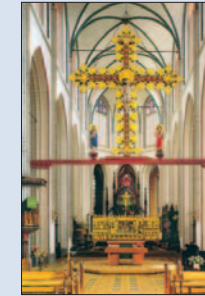

Triumphkreuz
mit Assistenzfiguren Maria und
Johannes, um 1420

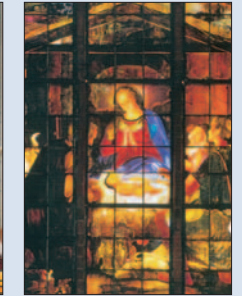

Weihnachtsfenster
von Gaston Lenthe, 1845,
Mittelteil



Mittelschrein des Lostealtars
mit den Schutzpatronen
Maria und Johannes
Stiftung des Conrad Loste von 1495

Broschüren



Das Loste-Retabel
im Dom zu Schwerin
Eine wissenschaftliche
Betrachtung zum
Loste-Altar,
von Nadine Mai, 2009
Format A5, 24 Seiten,
Retabel zum Ausklappen



Jonathan mit seinem Patenonkel – ein Rundgang durch den Schweriner Dom
von Hartmut Haker, 2009
Format A5, 20 Seiten



Der Dom zu Schwerin
„kleiner Domführer“
2008 neu aufgelegt,
in deutscher und
englischer Sprache